

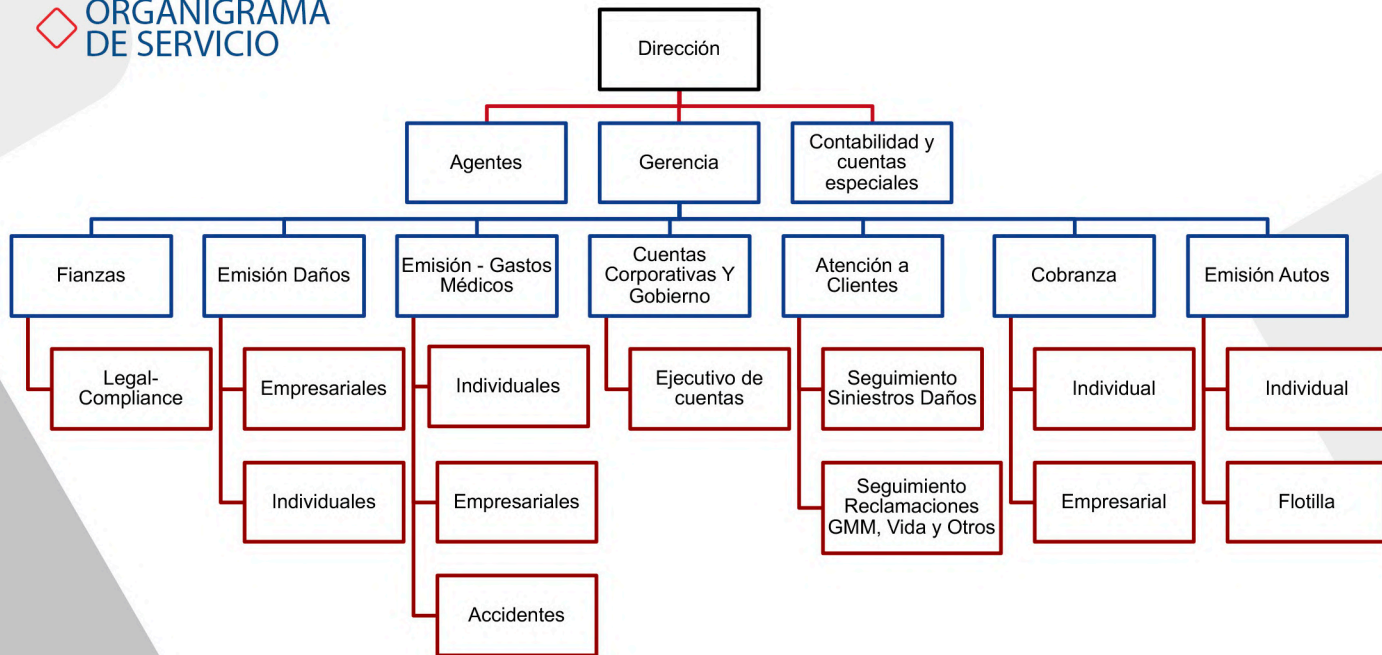

Brochure 2025

SAFRI, AGENTE DE SEGUROS Y DE FIANZAS
S.A. DE C.V.





SAFRI, AGENTE DE SEGUROS Y FIANZAS, S.A. DE C.V.

Es una sociedad que se constituyó como agente de Seguros Persona Moral para intermediar, comercializar y asesorar contratos de seguros con las compañías aseguradoras y afianzadoras de todo México.

SAFRI cuenta con diferentes alianzas con reaseguradores nacionales e internacionales de acuerdo con el tamaño y riesgo requerido.

SAFRI comienza a intermediar contratos de seguros y fianzas a través de su **socio principal** y creador de la marca, **desde 2001**, actualmente contamos con más de **24 años de experiencia**, y el respaldo de la persona moral, SAFRI agente de seguros y de fianzas

Actualmente **SAFRI** está conformado por un equipo de colaboradores y sistemas tecnológicos que nos permiten ofrecer servicios de seguimiento en tiempo real para nuestros clientes empresariales y corporativos, así como a nuestros clientes personales y/o familiares.

📍 Antonio de Montes 3712 | Col. San Felipe | 31203 | Chihuahua, Mx

☎ (614) 483.17.17 , (614) 413.13.13 | WhatsApp (614) 178.7132

✉ ventas@safri.mx



*¡No podemos predecir tu futuro,
pero sí podemos protegerlo hoy!*

www.safri.mx

En **SAFRI**, estamos comprometidos con una filosofía de servicio al cliente en tiempo real.

Contamos con diferentes servicios en línea que le permite a cada cliente revisar sus pagos, recibos, pólizas, números de atención y seguimiento a siniestros, entre otros.

Todo esto y más con el apoyo de nuestro sistema especializado en seguros y fianzas “**quattro CRM**” de **Copsis**.

Para los servicios de seguimiento a siniestros y flotillas, el cliente se conecta a través de un Id y clave privada directamente al **WS** de la compañía aseguradora, donde podrá ver los avances en reparación, fotos y seguimiento de su siniestro en tiempo real.

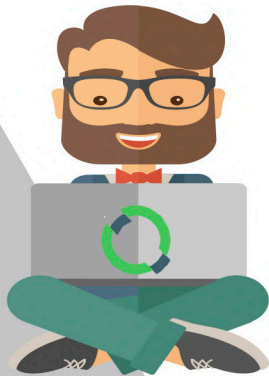

Para los siniestros de **Gastos Médicos**, contamos con la plataforma **“SAFRI contigo en tu salud”**
Ésta tecnología está disponible para **nuestros asegurados**, cubriendo toda la cadena de valor dando el mejor servicio desde la primer atención que requieran.

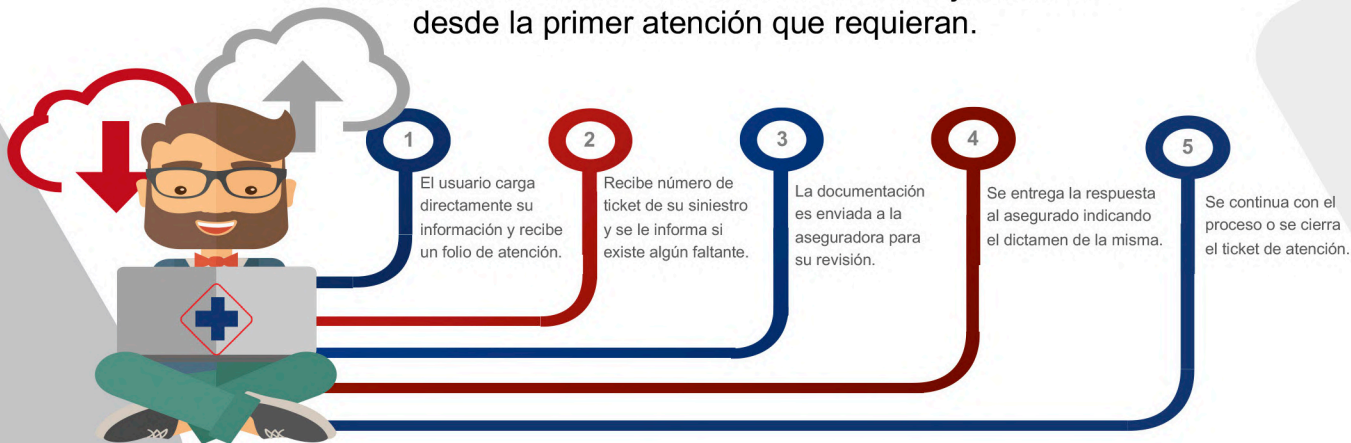





FLUJOGRAMA DE ATENCIÓN AL CLIENTE



FORTALEZAS PARA UN EXCELENTE SERVICIO



-  Somos un **grupo consolidado**, que nos permite ofrecer distintas y excelentes soluciones para la **Administración de Riesgos**, enfocados en **Seguros, Fianzas y Reaseguro**.
-  Nuestro **equipo de colaboradores** cuenta con al menos **ocho años de servicio con nosotros** y están especializados en cada una de las **distintas áreas** de los productos que ofrecemos.
-  Tenemos el respaldo de las **aseguradoras, afianzadoras y reaseguradoras más reconocidas a nivel nacional** y también de algunas en **USA y otros países como Inglaterra**.
-  En **SAFRI** contamos con **protocolos de atención** muy bien definidos, que cumplen con los **criterios de servicio** de nuestros **clientes más exigentes**.

◇ ¿QUIÉNES SOMOS?



SAFRI es una empresa dedicada a la asesoría global de Servicios Financieros especializados en personas y empresas.

Somos una empresa con más de **24 años de experiencia en el corretaje e intermediación de Seguros** y de **Fianzas**.

También, somos especialistas en **programas de administración de riesgos** y estamos conformados por **profesionistas expertos** y dedicados a **asesorar, recomendar y guiar personas y empresas** en la contratación de diferentes productos y servicios para la mejor administración y protección distintos riesgos que enfrentan las empresas día con día.

Contamos con más de **1,500 clientes individuales**, tenemos más de **11,500 personas aseguradas**, cubriendo toda la cadena de valor que va desde la consultoría, promoción e intermediación de todos los riesgos existentes, incluyendo la parte de reaseguro.

SAFRI cuenta con operaciones en las principales ciudades de los estados **Chihuahua, Nuevo León, Jalisco, Quintana Roo y Sonora**.

Fuera del país con nuestros socios comerciales en: **Texas, USA**, en **Centro América** en países como **Nicaragua y Costa Rica**.

◇ ¿QUIÉNES SOMOS?



Misión

Ofrecer y desarrollar servicios de consultoría y asesoría financiera con el apoyo de los mejores especialistas y socios comerciales que hay en el país y las mejores compañías aseguradoras, lo que nos permite cubrir cada una de las necesidades específicas que nuestros clientes solicitan.

Logrando resultados operativos y financieros consistentes con nuestros clientes, a través de un equipo de profesionales altamente desarrollados y comprometidos con la sociedad.

Visión

Somos la empresa privada y personal de servicios financieros, más confiable que hay en toda la región Norte del país.

Consolidados en el mercado de Asesoría y servicios financieros personales y empresariales, incluyendo la contratación de seguros y fianzas, con la mejor reputación de trabajo e innovación que hay en la actualidad.

◇ ¿QUÉ PODEMOS OFRECER?



- ✓ Experiencia de mas 24 años de en seguros y fianzas.
- ✓ Ejecutivo "in-company" en caso de solicitarlo para asegurar un dar una atención inmediata y eficiente a los colaboradores de la empresa.
- ✓ Estudios de seguridad para el personal, rutas de evacuación, entre otros.
- ✓ Valuaciones certificadas de edificaciones, almacenes e instalaciones en general, a solicitud del cliente.
- ✓ Elaboración de programas de evaluaciones de riesgos con distintos escenarios que permiten medir las pérdidas máximas posibles y probables que pueden ocurrir.
- ✓ Convenios y alianzas con hospitales y centros de salud, talleres de reparación de autos y ajustadores específicos en daños para atender a la empresa.
- ✓ **BCP (Business Continuity Plan)** Estrategias para la continuidad del Negocio en caso de eventualidades.
- ✓ Convenios y alianzas con las mejores compañías aseguradoras del país para atender el mercado nacional e internacional de la empresa en sus operaciones offshore.

MEZCLA COMERCIAL

Contamos con la confianza y respaldo de más de **1,500 clientes individuales** y más de **300 empresas y negocios**, desde grandes corporativos hasta **Pymes y Mipymes**.

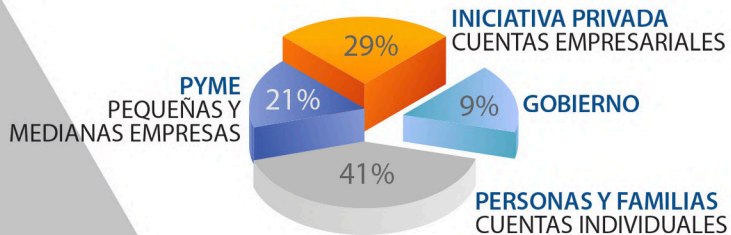

SERVICIOS

La propuesta para nuestros clientes es en conocer profundamente las necesidades de cada uno ellos, de acuerdo con cada ramo de servicio o protección que requieran en ese momento.

- ✓ AVIACIÓN
- ✓ MARÍTIMO
- ✓ PROPERTY (DAÑOS)
- ✓ AUTOS
- ✓ TRANSPORTE
- ✓ GOBIERNO
- ✓ EMPRESAS
- ✓ PERSONAS Y FAMILIAS
- ✓ RC GENERAL.
- ✓ RESPONSABILIDAD AMBIENTAL
- ✓ MAQUINARIA Y EQUIPO
- ✓ CORPORATIVOS GMM
- ✓ ERRORS & OMISSIONS
- ✓ FLOTILLAS
- ✓ CYBER RISK
- ...OTROS

◇ DIFERENCIADOR PRINCIPAL

La red de socios comerciales de SAFRI permite la colaboración proactiva y soluciones de mejores prácticas.

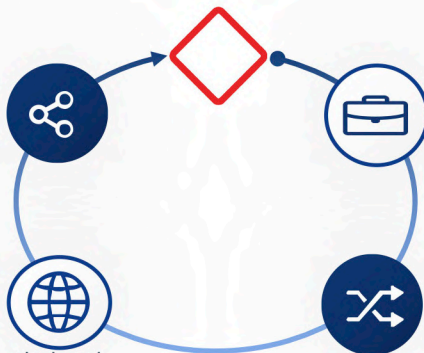

Amplia gama de expertos en la industria y en el mercado especializado.

Presencia en el mercado local apoyada por una infraestructura 100% local.

La red aprovecha el conjunto de habilidades colectivas para el desarrollo orgánico, de nuevos negocios, ventas cruzadas / ventas adicionales de clientes existentes y aumentando las tasas de renovación de clientes.

◇ COMPLIANCE Y ÁREA TÉCNICA

Nuestras operaciones están aprobadas con registro ante la **CNSF** y se realizan con apego a la cultura de la legalidad de la organización y de acuerdo a la normatividad de la circular de la Comisión Nacional de Seguros y Fianzas.

Aparte de la certificación apegada a la normatividad actual, cumplen con los términos y condiciones negociados con el reasegurador.

Contamos con asesoramiento jurídico (en caso de ser necesario) de primera calidad para proteger los intereses de nuestros clientes.*

* Despacho jurídico y socio: Pablo Medina Magallanes | Cd. Guadalajara, Jalisco.



SOCIOS COMÉRCIALES





Los logotipos, nombres y marcas utilizados en este documento pertenecen a sus respectivos propietarios y se muestran únicamente con fines ilustrativos y/o de referencia. Su uso no implica asociación, patrocinio o aprobación por parte de dichas empresas.



SAFRI, AGENTE DE SEGUROS Y DE FIANZAS
S.A. DE C.V.

 Antonio de Montes 3712 | Col. San Felipe | 31203 | Chihuahua, Mx

 (614) 483.17.17 , (614) 413.13.13 | WhatsApp (614) 178.7132

 ventas@safri.mx | servicioalcliente@safri.mx

